

UBICACIÓN DE PARADEROS DE TRANSPORTE PÚBLICO DE LA CIUDAD DE GUAYAQUIL

UBICACIÓN MAPA CATASTRAL

ESCALA 1 : 1000

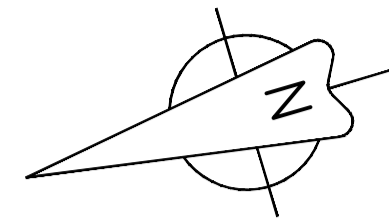

PLANTA

ESCALA 1 : 100

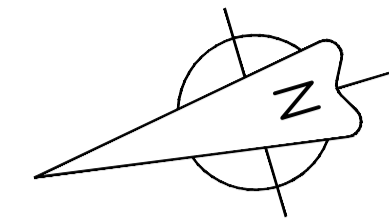

REG. FOTOGRÁFICO

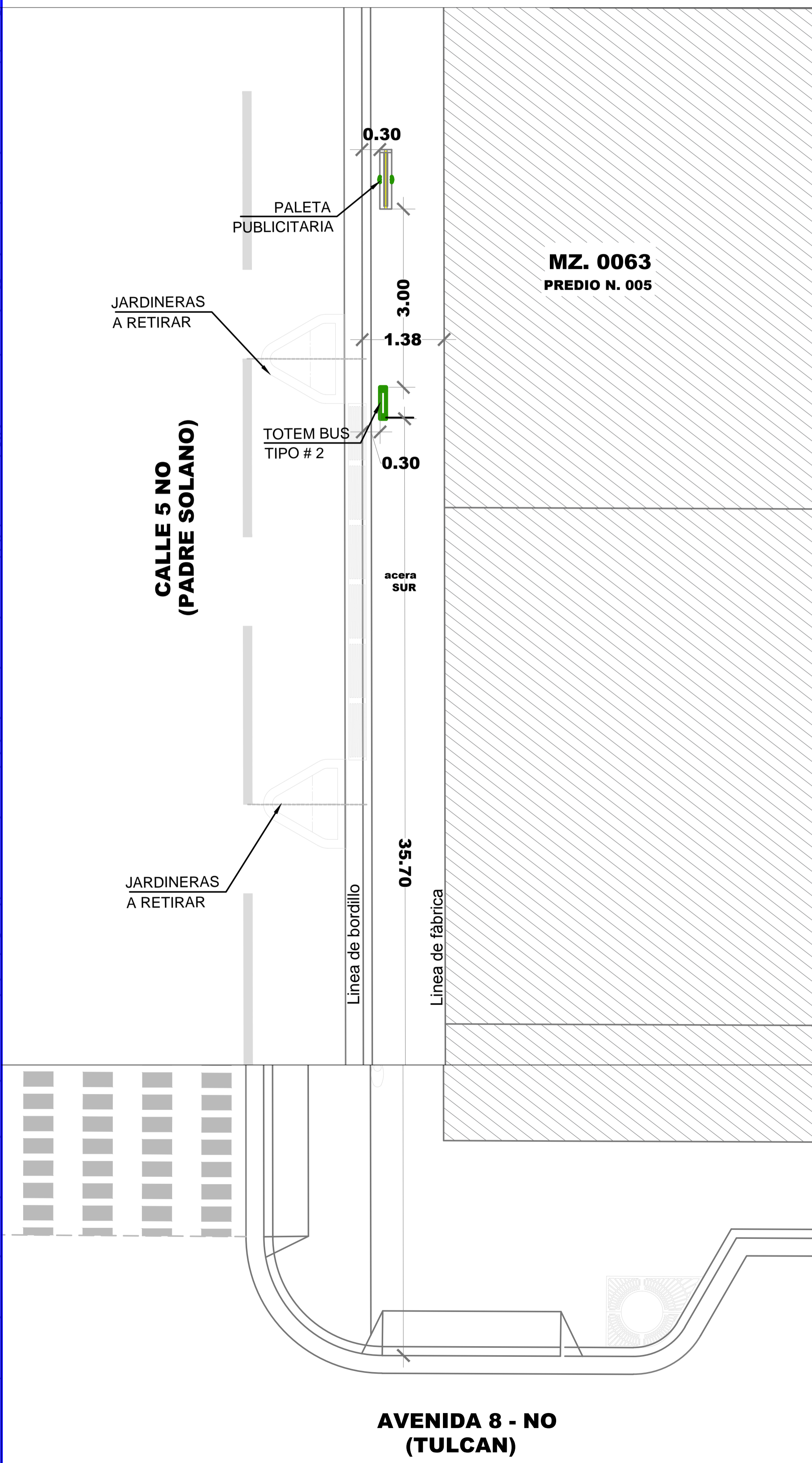
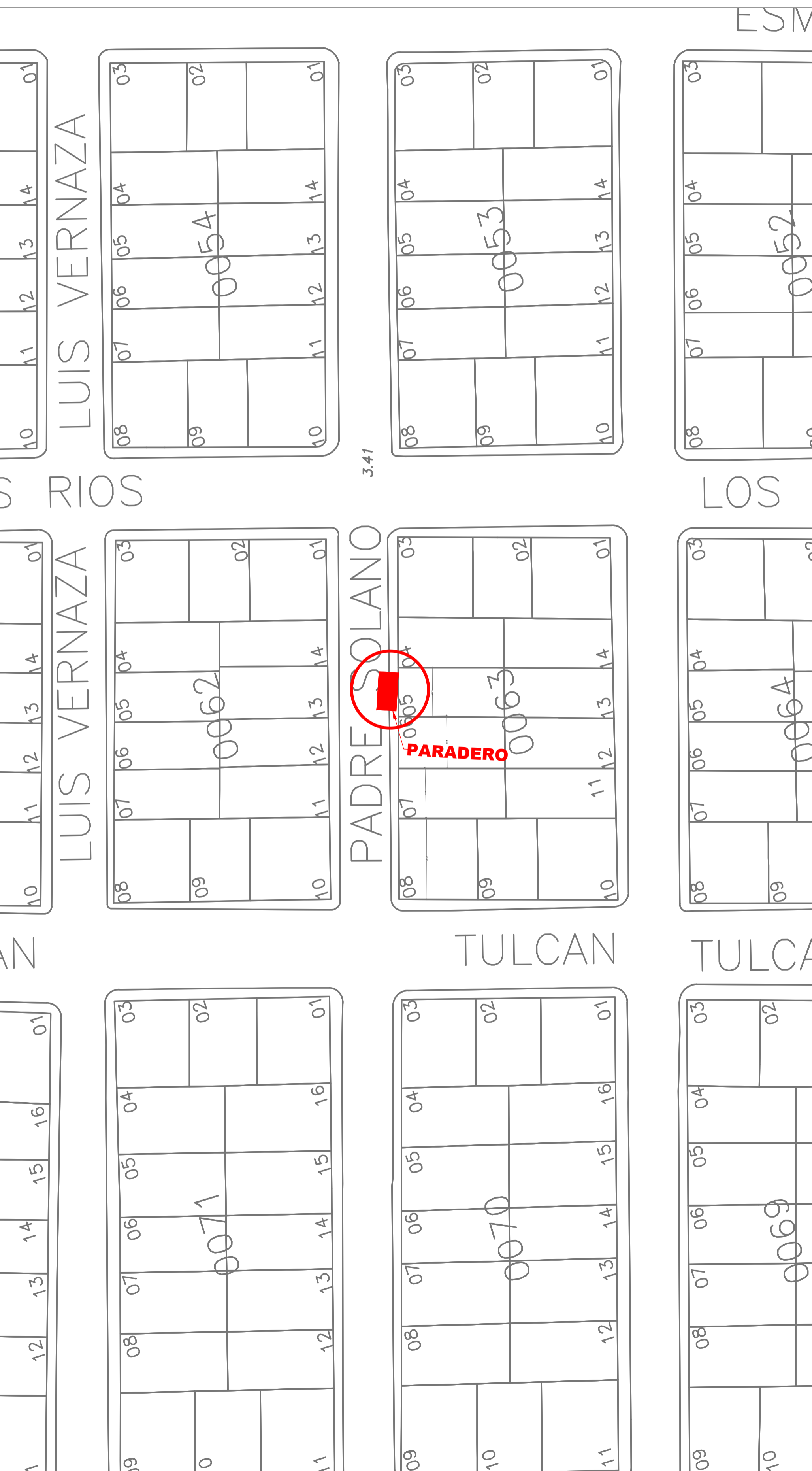
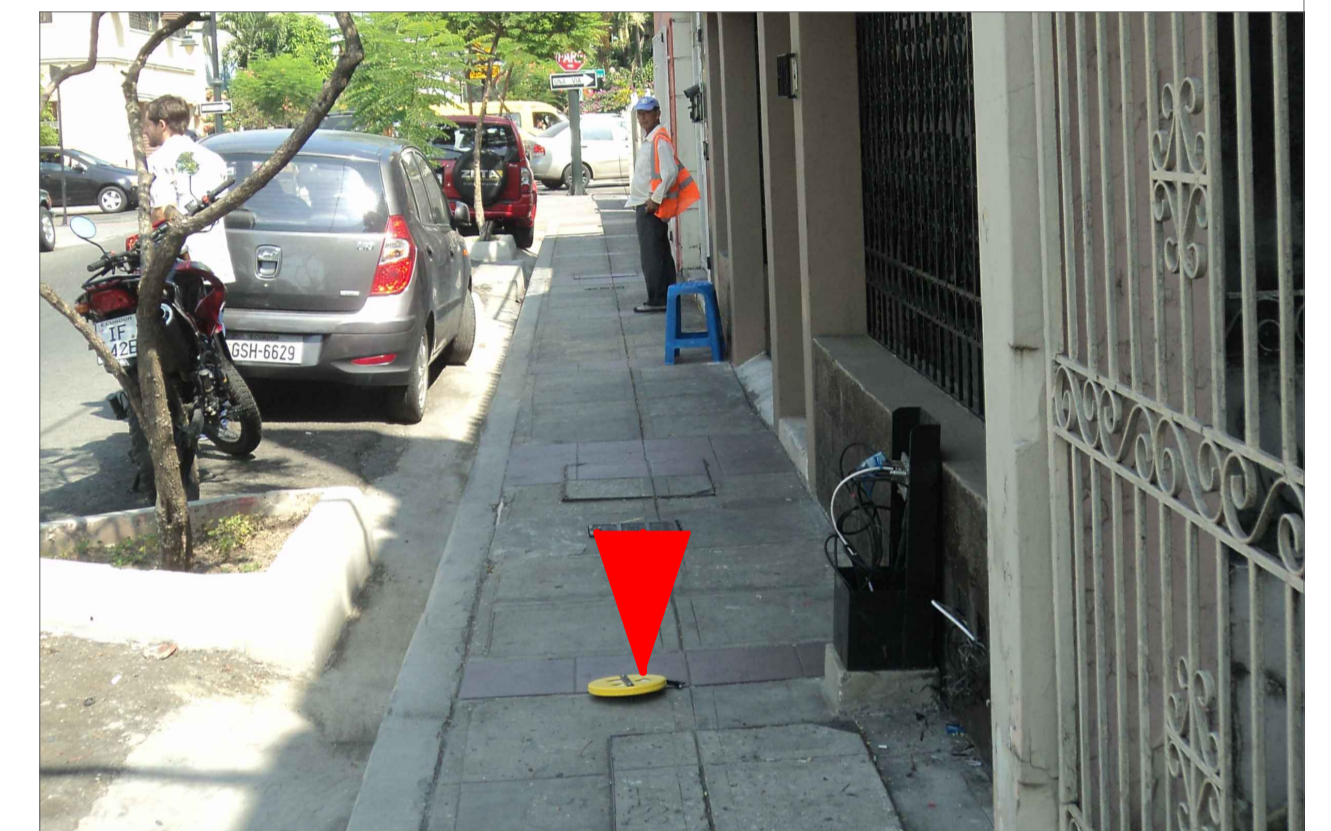

DATOS

CODIGO DEL PARADERO: 11-0063-005-0000-0-0 005
DIRECCIÓN: CALLE 5 NO (PADRE SOLANO) Y AV. 8 NO (TULCAN)
ACERA: SUR

ESTE PLANO ES PROPIEDAD DE LA M.I. MUNICIPALIDAD DE GUAYAQUIL



AB. ANDRÉS ROCHE
GERENTE GENERAL EPMT

PROYECTO:
**MOBILIARIO URBANO
PARADEROS DENTRO DE LA
CIUDAD DE GUAYAQUIL**

EQUIPO DE ESTUDIO:
ARQ. CESAR CALLE
ARQ. ALEXANDRA MORÁN

ESCALA: INDICADAS
FECHA: JULIO DEL 2016
DIBUJO: ARQ. PETER SALAZAR SOJOS
ARCHIVO: D:_DATOS 2016\PARADEROS 2016\ ESMERALDAS\paradero-TRANSVERSAL-lamina 005.dwg

005

ING. FERNANDO AMADOR
DIRECTOR DE TRANSPORTE PÚBLICO EPMT

ARQ. GUILLERMO ARGÜELLO SANTOS
DIRECTOR (E) DE URBANISMO, AVALÚOS Y ORDENAMIENTO TERRITORIAL

ING. FERNANDO NAVAS
DIRECTOR DE TRANSITO EPMT

ARQ. GINO MERA GILER
SUBDIRECTOR DE PROYECTOS ESPECÍFICOS